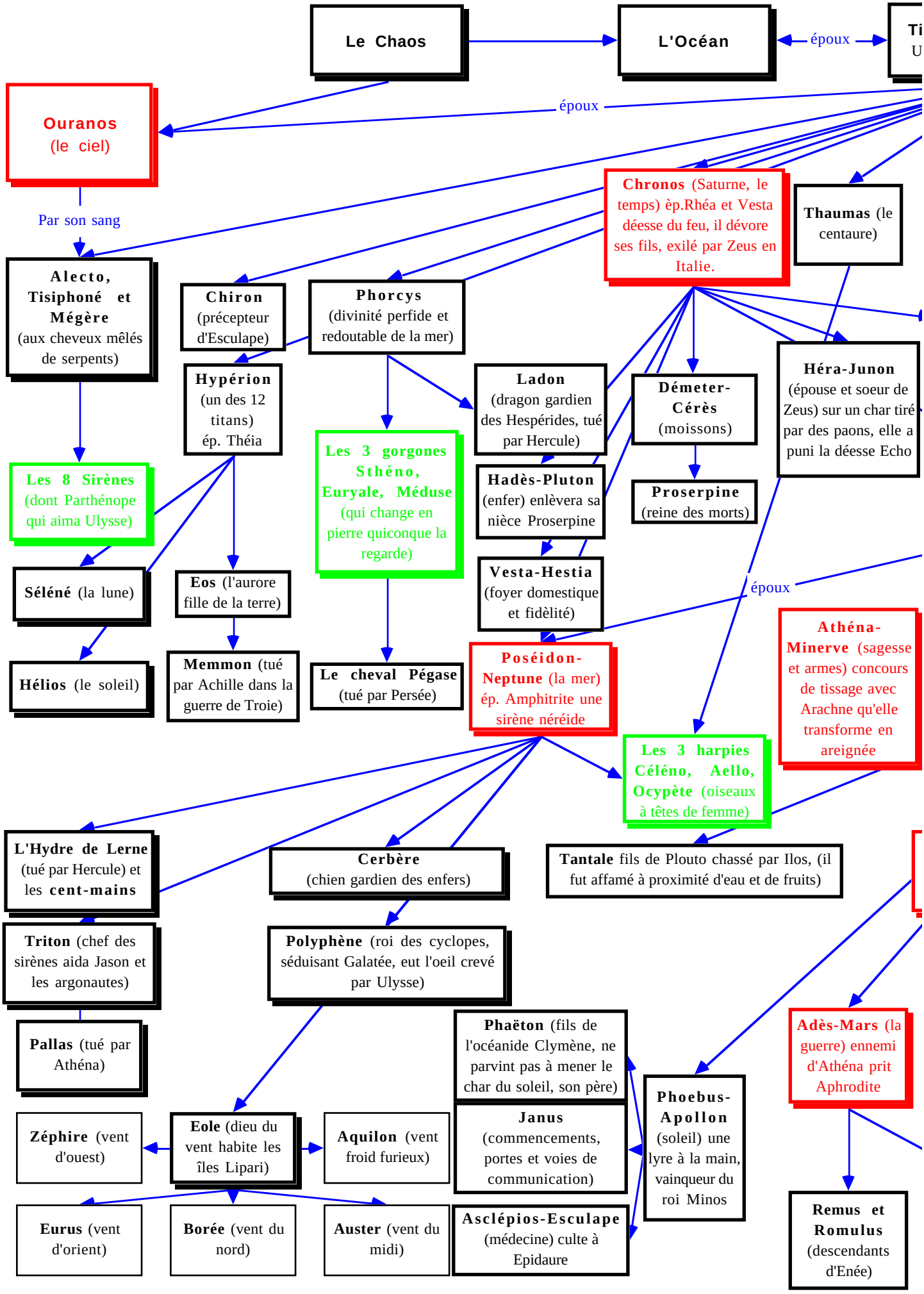
Le Chaos
L'Océan
époux
Ti
U
Ouranos (le ciel)
époux
Par son sang
Chronos (Saturne, le temps) èp.Rhéa et Vesta déesse du feu, il dévore ses fils, exilé par Zeus en Italie.
Thaumas (le centaure)
Alecto, Tisiphoné et Mégère (aux cheveux mêlés de serpents)
Chiron (précepteur d'Esculape)
Phorcys (divinité perfide et redoutable de la mer)
Hypérion (un des 12 titans) ép. Théia
Ladon (dragon gardien des Hespérides, tué par Hercule)
Déméter-Cérès (moissons)
Héra-Junon (épouse et soeur de Zeus) sur un char tiré par des paons, elle a puni la déesse Echo
Les 8 Sirènes (dont Parthénope qui aima Ulysse)
Les 3 gorgones Sthéno, Euryale, Méduse (qui change en pierre quiconque la regarde)
Hadès-Pluton (enfer) enlèvera sa nièce Proserpine
Proserpine (reine des morts)
Séléné (la lune)
Eos (l'aurore fille de la terre)
Vesta-Hestia (foyer domestique et fidèlité)
époux
Athéna-Minerve (sagesse et armes) concours de tissage avec Arachne qu'elle transforme en areignée
Hélios (le soleil)
Memmon (tué par Achille dans la guerre de Troie)
Le cheval Pégase (tué par Persée)
Poséidon-Neptune (la mer) ép. Amphitrite une sirène néréide
Les 3 harpies Céléno, Aello, Ocypète (oiseaux à têtes de femme)
L'Hydre de Lerne (tué par Hercule) et les cent-mains
Cerbère (chien gardien des enfers)
Tantale fils de Plouto chassé par Ilos, (il fut affamé à proximité d'eau et de fruits)
Triton (chef des sirènes aida Jason et les argonautes)
Polyphène (roi des cyclopes, séduisant Galatée, eut l'oeil crevé par Ulysse)
Pallas (tué par Athéna)
Phaëton (fils de l'océanide Clymène, ne parvint pas à mener le char du soleil, son père)
Adès-Mars (la guerre) ennemi d'Athéna prit Aphrodite
Phoebus-Apollon (soleil) une lyre à la main, vainqueur du roi Minos
Zéphire (vent d'ouest)
Eole (dieu du vent habite les îles Lipari)
Aquilon (vent froid furieux)
Janus (commencements, portes et voies de communication)
Eurus (vent d'orient)
Borée (vent du nord)
Auster (vent du midi)
Asclépios-Esculape (médecine) culte à Epidaure
Remus et Romulus (descendants d'Enée)

MYTHOLOGIE GRECQUE
ΕΛΛΕΝΙΚΑ ΜΥΘΩΛΟΓΙΑ

téa (la terre - Cybèle) èp. ranus (le ciel) puis l'océan.

Japet (un titan)

Les 3 cyclopes (Brontès, Stéropès, Argès) tués par Apollon

2 titans Coeus-Cronos (prit la succession de son père Ouranos) et

Les 6 titanides (Encélade, Briarée, Théia, Rhéa, Thémis, Mnémosyne, Phébé, Théthys)

Epiméthée (créateur des animaux) qui reçu la boîte de Pandore (la première femme) contenant tous les maux de la terre

Prométhée (créteur des hommes) attaché au sommet du Caucase car il leur avait donné le feu, délivré par Hercule

Picus (roi des aborigènes - les hommes)

Faunes (bergers)

Nérée (dieu marin, fils de Thétys, aide Hercule à trouver le jardin des Hespérides)

Hermès-Mercure (messager des dieux) fils de Maïa fille d'Atlas

Pan (campagne)

Priape (fils d'Aphrodite, dieu de la fécondation)

Les Néréides (sirènes)

Dyonisos-Bacchus (vin) sorti de la cuisse de Zeus, ami du roi Midas, ép. Ariane fille du roi Minos

Hymen (moissons)

cuisse

Zeus-Jupiter (dieu suprême) nourri par la chèvre Almathée, grâce à sa corne d'abondance

Castor, Pollux et Hélène (enlevée par Pâris) oeufs abandonnés par Zeus après son aventure avec Léda

Les Satyres dont Marsyas et Silène

Minos (fils de la nymphe Europe qui avait été ramenée de Phénicie par Zeus transformé en

Phèdre (ép. Thésée)

Alcée (le fort)

Persée

Sténélos

Aphrodite-Cypris-Vénus (l'amour) sortie de l'écume avec Adonis

Les 9 muses Clio (histoire) **Thalie** (comédie) **Melpomène** (tragédie) **Uranie** (astronomie) **Erato** (lyrique) **Euterpe** (musique) **Terpsichore** (danse) **Polymnie** (rhétorique) **Calliope** (poèsie)

Electryon (le brillant)

époux

Orphée (fils de Calliope et du roi Oeagre, inventa la lyre et épousa Eurydice)

Alcmène (la plus parfaite des femmes)

Héphaistos-Vulcain (le feu) roi des cyclopes, boiteux car lancé par son père, ép. Vénus, Lemnos et Etna

Hébé (jeunesse)

époux

Héraklès-Hercule (étouffe le lion de Némée, tue l'hydre à 9 têtes, le sanglier monstrueux, rapporte la biche merveilleuse chasse les oiseaux des marais, nettoie les écuries d'Augias, maîtrise le taureau de Crète, reprend Alceste à la mort, rapporte la ceinture de la reine des Amazones, s'empare du troupeau de boeufs rouges, affronte Charybde et Scylla, ceuille les pommes du jardin des Hespérides en délivrant Prométhée et capture le chien Cerbère aux enfers)

Eros-Cupidon (amours) ép. Psychée rendue immortelle

Enée, Hyménée

Les 3 grâces Aglaé, Euphrosine, Thalie